

Agenzia delle Entrate
CATASTO FABBRICATI
Ufficio Provinciale di
Torino

Dichiarazione protocollo n. TO0212450 del 28/04/2025

Comune di Rivoli

Via Nizza

civ. 10

Identificativi Catastali:

Sezione:

Foglio: 10

Particella: 567

Subalterno: 39

Compilata da:

Putzu Simone

Iscritto all'albo:

Geometri

Prov. Torino

N. 7791

Planimetria

Scheda n. 1

Scala 1:200

PIANO INTERRATO

h. m. 2.75

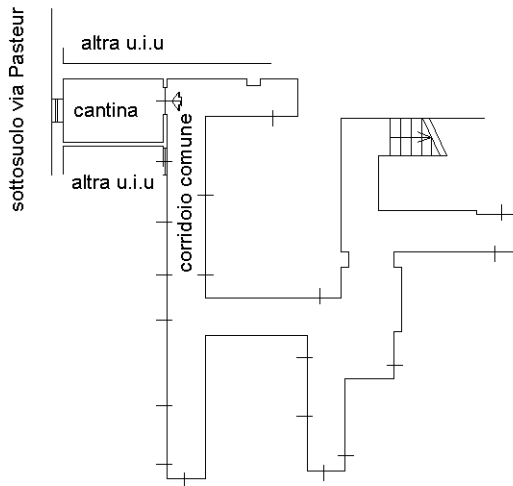

PIANO QUINTO

h. m. 3.00

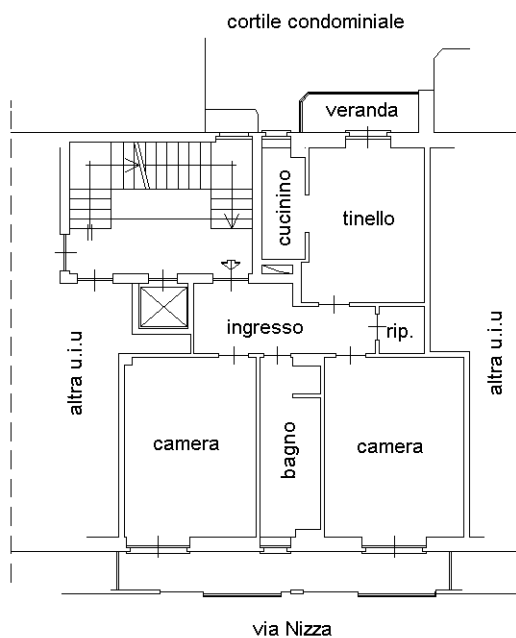

Ultima planimetria in atti



Catasto dei Fabbricati - Situazione al 12/03/2026 - Comune di RIVOLI(H355) - < Foglio 10 - Particella 567 - Subalterno 39 >
VIA NIZZA n. 10 Piano S1-5