

15555  
MODULARIO



MINISTERO DELLE FINANZE  
DIREZIONE GENERALE DEL CATASTO E DEI SERVIZI TECNICI ERARIALI

Mod. B (Nuova Catalogo Edilizio Urbano)

Lire 50

# NUOVO CATASTO EDILIZIO URBANO

(R. DECRETO-LEGGE 15 APRILE 1950, N. 635)

### 153

Primitiva dell'immobile situato nel Comune di RIVOLI Via Tirasegno n. 44/47  
Ditta ANDESSE Badrecon S.p.A. ex ditta di Mantero registro n. 44/124/1916 per 1/2  
FRATELLI GIUNGHINI & SOCIETÀ S.p.A. registro n. 1/2 n. 10101/1970 e successi Vilbonia & Socia di Monbua registro n. 1/2  
Allegata alla dichiarazione presentata all'Ufficio Tecnico Erariale di TORINO

Foglio 11 n. 286 sub 4

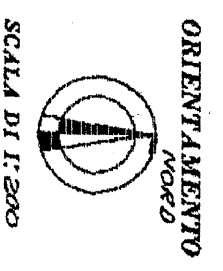
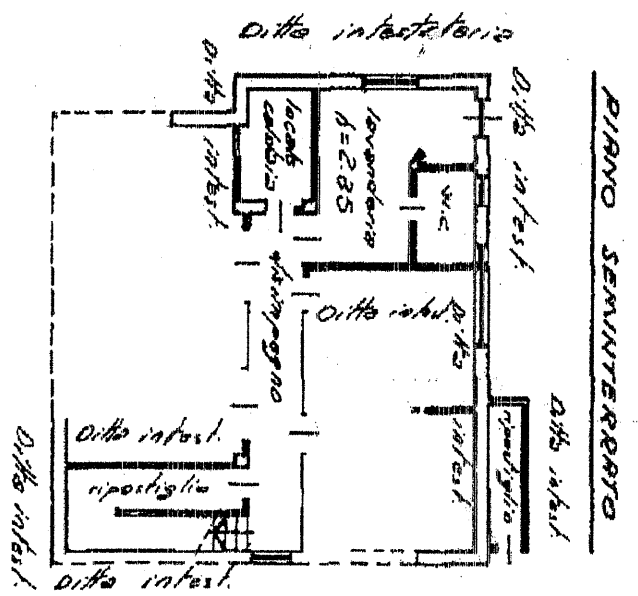

SPAZIO RISERVATO PER LE ANNOTAZIONI D'UFFICIO

DATA 8 OTT. 1985  
PROT. N. 153

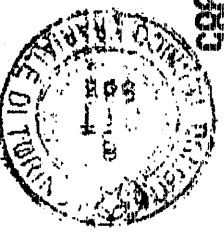

Completata dal Geom. MUSSA Marco  
(Titolo, nome e cognome del tecnico)  
Iscritto all'Albo dei Geometri  
della Provincia di TORINO  
DATA 10/9/1985  
Firma: Marco Mussa

15555  
MODULARIO  
R. n. 6047 - 487

Mod. B (Nuovo Catasto Edilizio Urbano)



MINISTERO DELLE FINANZE  
DIREZIONE GENERALE DEL CATASTO E DEI SERVIZI TECNICI ERARIALI

Lire 50

# NUOVO CATASTO EDILIZIO URBANO

(R. DECRETO-LEGGE 12 APRILE 1984, N. 683)

136

RIVOLI

Via Tirasegno n. 44/41

Planimetria dell'immobile situato nel Comune di RIVOLI Via Tirasegno n. 44/41  
Planimetria dell'immobile situato nel Comune di RIVOLI Via Tirasegno n. 44/41  
Ditta MIOGHI Rodolfo n. Succursale di Monbello 23/01/1985 per 1/4  
Ditta MAIOLI Giuseppe n. Rivalta 24/01/1985 per 1/4  
Ditta MIOGHI Vittorio n. Succursale di Monbello 23/01/1985 per 1/4  
Allegata alla dichiarazione presentata all'Ufficio Tecnico Erariale di TORINO

Foglio 11 n. 285 sub 3

PIANO SEMINTERATO

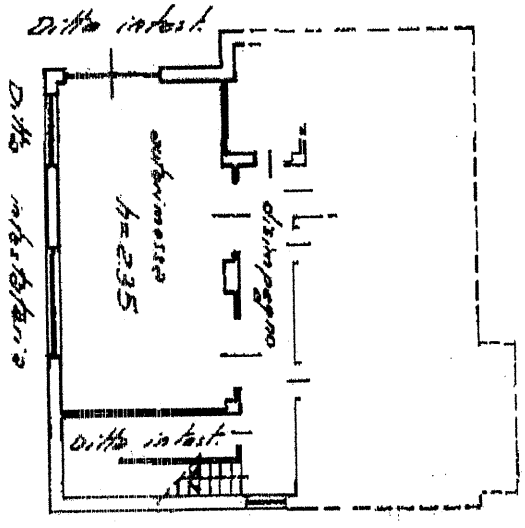

ORIENTAMENTO  
NORD

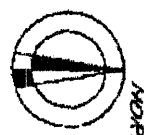

SCALA DI 1:200

SPAZIO RISERVATO PER LE ANNOTAZIONI D'UFFICIO

- 9 OTT. 1985

DATA  
PROT. n. 153



Compiuta dal Geom. MUSSA Marco  
(Titol. n. 1 e 2 degli uffici)

Iscritto all'Albo dei Geometri  
della Provincia di TORINO

DATA 10/9/1985  
Firma: Marco Mussa

15555 MODULARIO



MINISTERO DELLE FINANZE  
DIREZIONE GENERALE DEL CATASTO E DEI SERVIZI TECNICI ERARIALI

Lire 50

# NUOVO CATASTO EDILIZIO URBANO

(R. DECRETI: LEGGE 25 APRILE 1976, N. 563)

13G

Planimetria dell'immobile situato nel Comune di RIVOLI

Via Tirasugna n. 44/4

Mariochi Adriano a. Successo di Maria esponente per 1/4 Successo Albino a. Rivoli esponente per 1/4  
Ditta DEVISI Giorgio a. Raddone esponente per 1/4 Mariochi Roberto a. Successo di Mariano esponente per 1/4  
Allegata alla dichiarazione presentata all'Ufficio Tecnico Erariale di RIVOLI

Foglio H n. 286 sub F

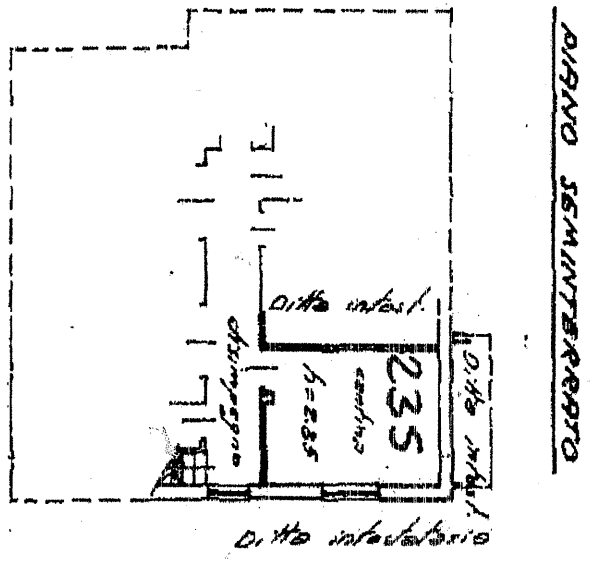
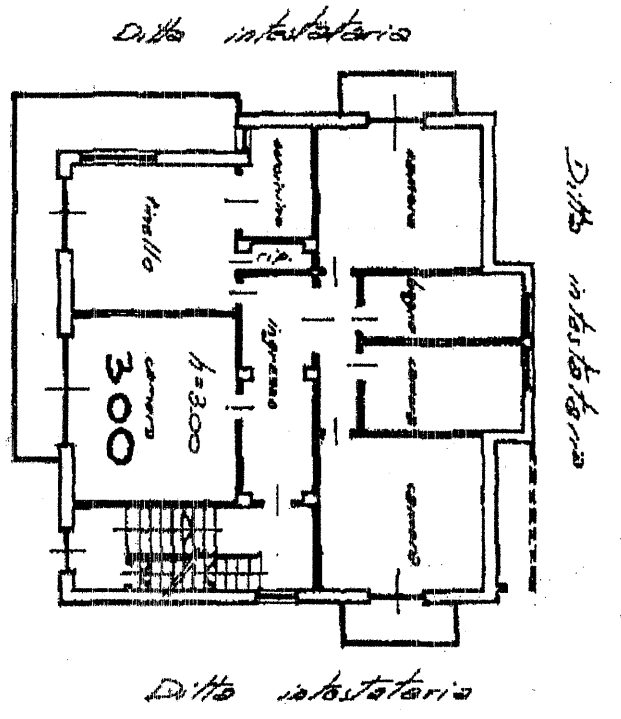

SPAZIO RISERVATO PER LE ANNOTAZIONI D'UFFICIO

Completata dal Geom. LUSSA Marco  
(Titolo, numero e ragione del lavoro)

DATA 9 OTT. 1985

PROT. N° 153  
15



Inscritto all'Albo dei Geometri  
della Provincia di TORINO  
DATA 10/9/1985  
Firma: Luigi Lussa



MINISTERO DELLE FINANZE  
DIREZIONE GENERALE DEL CATASTO E DEI SERVIZI TECNICI ERARIALI

MOD. B (Nuovo Catasto Edilizio Urbano)

# NUOVO CATASTO EDILIZIO URBANO

Lire 50

(R. DECRETO-LEGGE 25 APRILE 1964, N. 685)

**135**  
Planimetria dell'immobile situato nel Comune di **RIVOLI** Via Tirasegno n. 44/11  
Apprezzi Rodolano e Serrada di Maschiera 25/07/1986 n. 41 SERRA RIVOLI n. Rivoli 15 febbraio 1985  
Ditta **PERINIS Giuseppe e Rodolfo 28/6/1984 n. 41 m. loc. V. Torino e Serrada di Maschiera 25/07/1986 n. 41**  
Allegata alla dichiarazione presentata all'Ufficio Tecnico Erariale di **TORINO**

Foglio 11 n. 286 sub 2

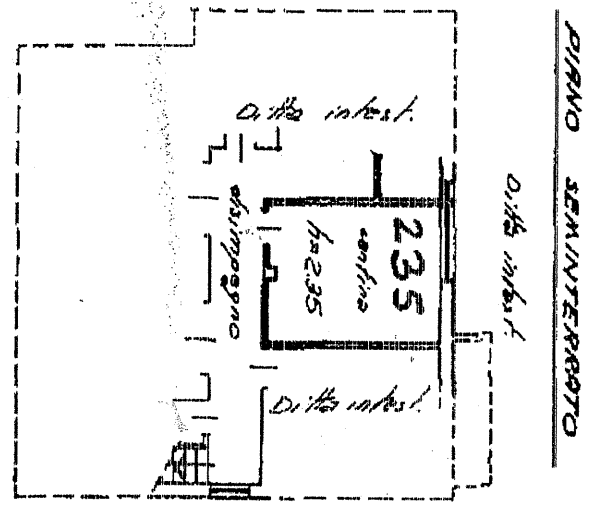
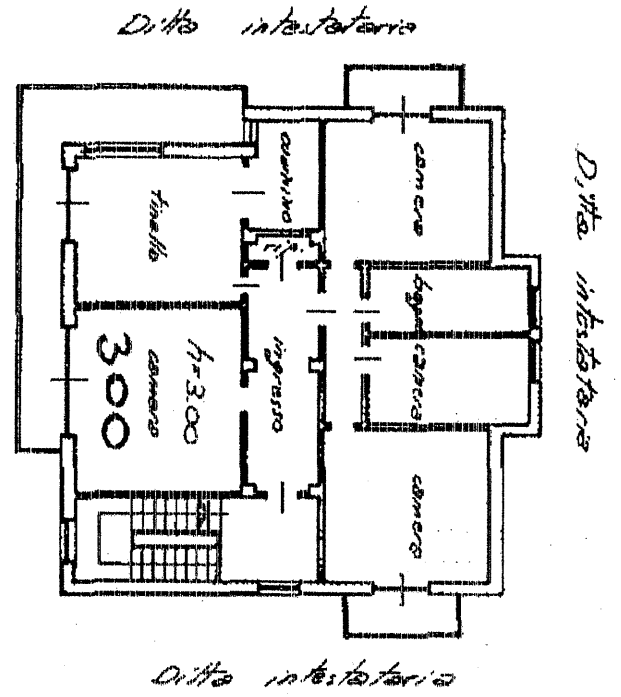

ORIENTAMENTO  
NORD  
  
SCALA DI 1:200

SPAZIO RISERVATO PER LE ANNOTAZIONI D'UFFICIO

DATA - 9 OTT. 1985

PROF. n° 488



Completata dal Geom. **MUSSO Marco**  
(Trab. n. 1 e 2 - opera di studio)

Iscritto all'Albo dei Geometri

della Provincia di **TORINO**

DATA 10/9/1985

Firma:

