



NUOVO CATASTO EDILIZIO URBANO

(R. DECRETO - LEGGE 13 APRILE 1959, n. 652)

Planimetria dell'immobile situato nel Comune di SAN GILLIO Via Druento n° 14

Allegato alla dichiarazione presentata all'Ufficio Tecnico Erariale di TORINO Scheda N. _____

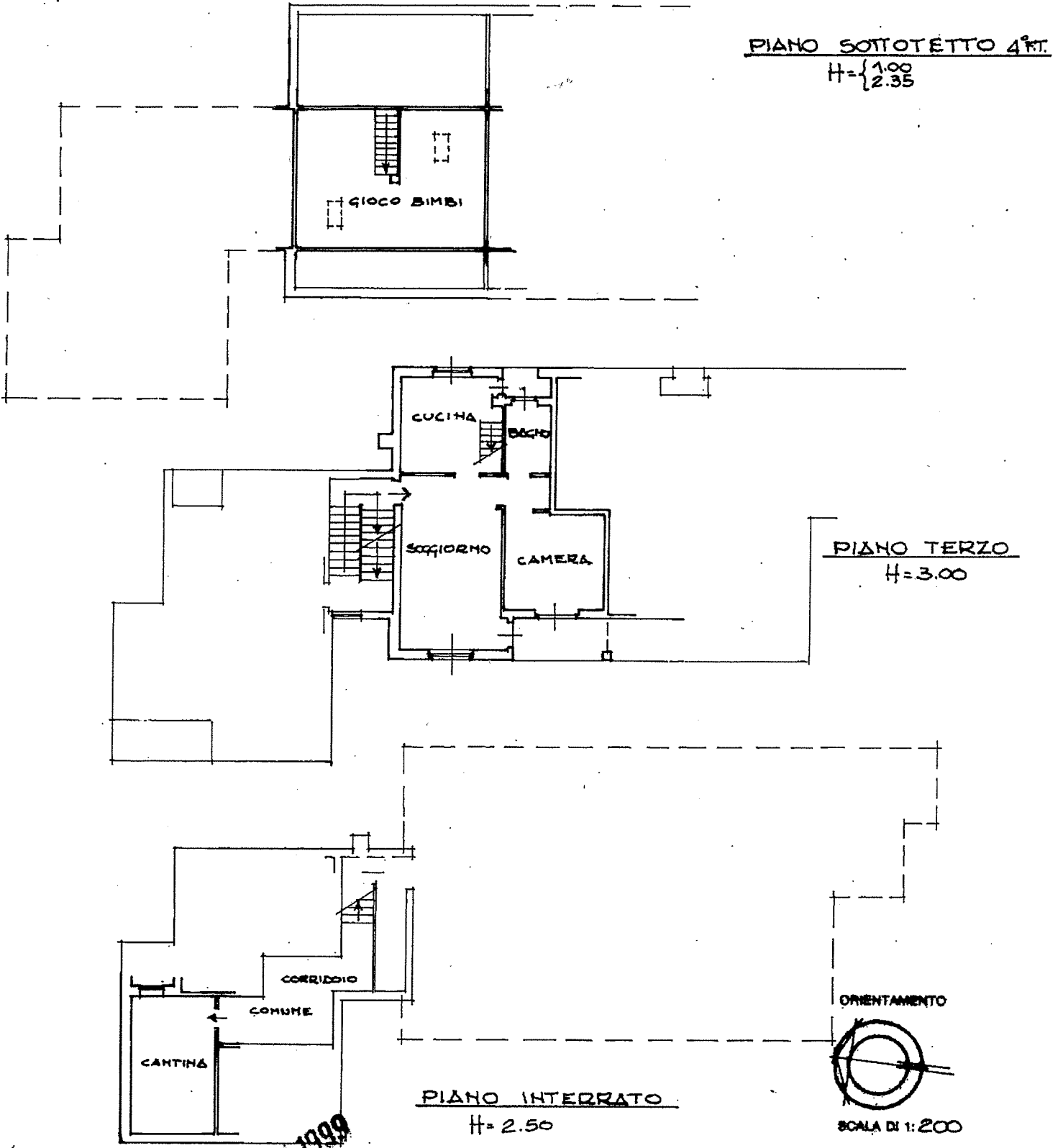

Spazio riservato per le annotazioni dell'Ufficio		DATI DEL CATASTO URBANO DOVE È SORTA LA NUOVA COSTRUZIONE	
DATA		Numero della perita	
PRAT. N.		Sezione o Comune censuario	
		Foglio	18
		Numero di mappa	7
		Subalterno	17

Completata da **Stefano Cavallero** (proprimo del tecnico)
 Iscritto al Collegio Geometrico di **Torino**
 Firmato **Stefano Cavallero**