

745
MODULARIO
P. - rg. - rend. - 497



MINISTERO DELLE FINANZE
DIREZIONE GENERALE DEL CATASTO E DEI SERVIZI TECNICI ERARIALI

Mod. B (Nuovo Catasto Edilizio Urbano)

(Lire
50)

145 NUOVO CATASTO EDILIZIO URBANO Scheda n°6

(D. DECRETO LEGGE 13 APRILE 1999, N. 65)

Planimetria dell'immobile situato nel Comune di PESSINETTO Via Str. Tortore - Fraz. S. Ignazio
Ditta BERTOLOTTI Nicola n. Fiano (to) il 27-6-1931 per 1/2 e SERRA Carla n. Pianezza (to) il 4-10-1934 per 1/2

Allegata alla dichiarazione presentata all'Ufficio Tecnico Erariale di Torino ALLEGATO A AL N. celi 507 REP.
N. 18351 FASC.

UISEO PER INSERZIONE, TORINO
22 APRILE 2004

Bertolotti Nicola
Serra Carla
Melli Giuseppe
Carulli Fulvio
Propr. Giovanni

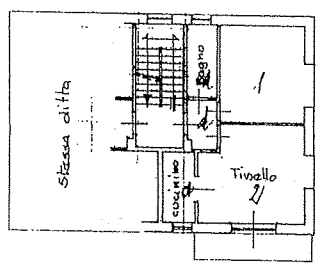

Piano Secondo
H = 2,70 mt.

Erari. Biolzi Ignazio

Str. Com. la per Tortore

ORIENTAMENTO



SCALA DI 1:200

F 38° - n° 431/6

Scheda n° 6 SPAZIO RISERVATO PER LE ANNOTAZIONI D'UFFICIO	
DATA	4/4
PROT. N°	

Compilata dal (Titolo, nome e cognome del tecnico)
Geom. Aldo Casassa
 Iscritto all'Albo dei Geometri
 della Provincia di Torino
 il **2 dicembre 1983**
 [Stampa]