

REGOLAMENTO  
C.M. S.T. 215



7451  
MINISTERO DELLE FINANZE  
DIREZIONE GENERALE DEL CATASTO E DEI SERVIZI TECNICI ERARIALI

MOD. B (Nuovo Catasto Edilizio Urbano)

Lire  
20

# 192 NUOVO CATASTO EDILIZIO URBANO

(R. DECRETO-LEGGE 12 APRILE 1939, N. 652)

Planimetria dell'immobile situato nel Comune di RIVOLI Via Vittorio Veneto n. 8  
Ditta BARBARO Felice nato a Rivoli il 10/10/1904 e PEINETTI Enrico nato a Pianezza il 12/11/1911  
Allegata alla dichiarazione presentata all'Ufficio Tecnico Erariale di TORINO

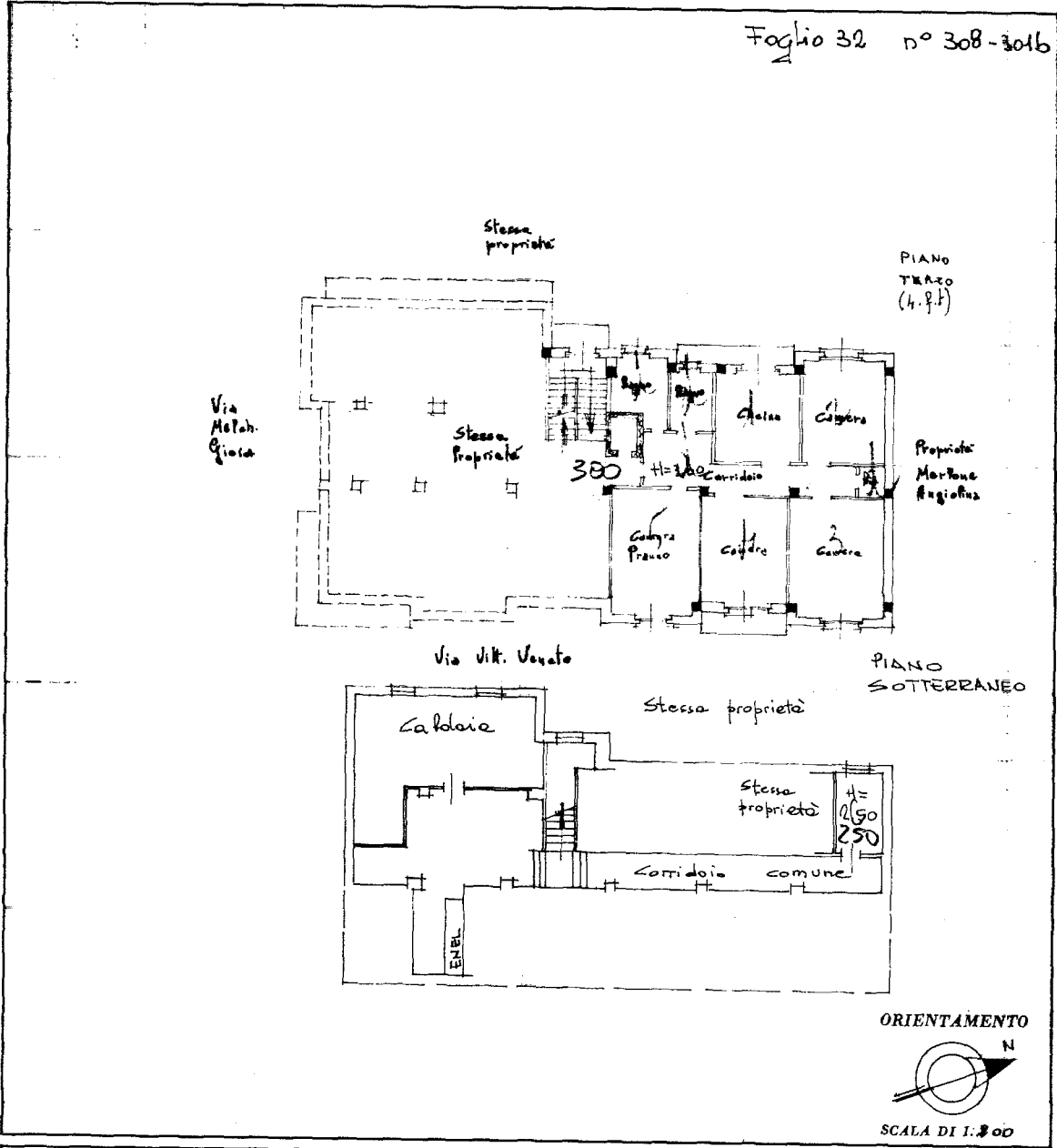

SPAZIO RISERVATO PER LE ANNOTAZIONI D'UFFICIO

DATA PROT. N° 0986727

107

383

Compilata dal Geom.  
ALDO CAROLA  
(Titolo, nome e cognome del tecnico)

Iscritto all'Albo dei Geometri  
della Provincia di TORINO

DATA 10-11-69

Firma: Aldo Carola

Catasto dei Fabbricati - Situazione al 10/10/2023 - Comune di RIVOLI(H355) - < Foglio 32 - Particella 795 - Subalterno 9 >  
VIA CAVALIERI DI VITTORIO VENETO n. 8 Piano 3

Ultima planimetria in atti