



MINISTERO DELLE FINANZE  
DIPARTIMENTO DEL TERRITORIO

**CATASTO EDILIZIO URBANO** (RDL 13-4-1939, n. 652)

MOD. BN (CEU)

LIRE  
500

Dimensione di u.i.u. in Comune di ROSTA via PIAZZA STAZIONE civ. 10

PIANTA PIANO PRIMO - MANSARDATO - Hmed = 2.10 ML.

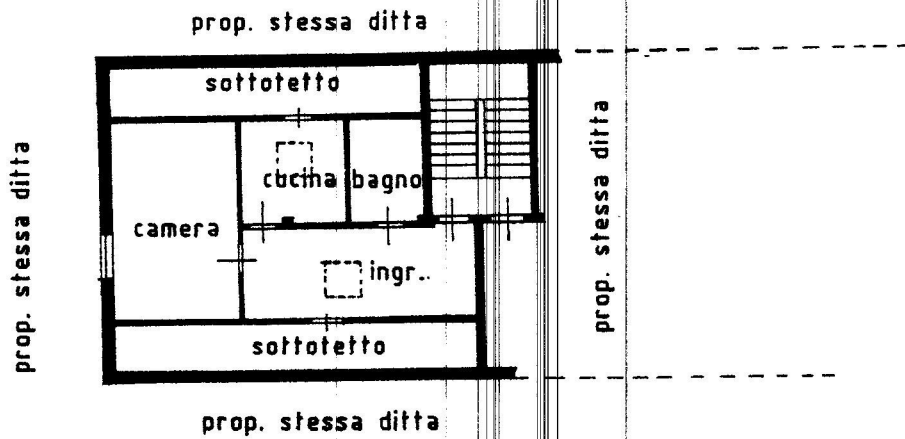

ORIENTAMENTO



SCALA DI 1:200