



Lire
20

42 NUOVO CATASTO EDILIZIO URBANO

Planimetria dell'immobile situato nel Comune di **MOMBERCELLI** (R. DECRETO-LEGGI 11 APRILE 1950, N. 645)

Città **F.E.A. ELIA** Via **LEBRAIO**

Allegata alla dichiarazione presentata all'Ufficio Tecnico Erariale di **A.S.T.I.**

ALLOGGIO N° 8

PIANO PRIMO

CANTINA N° 2

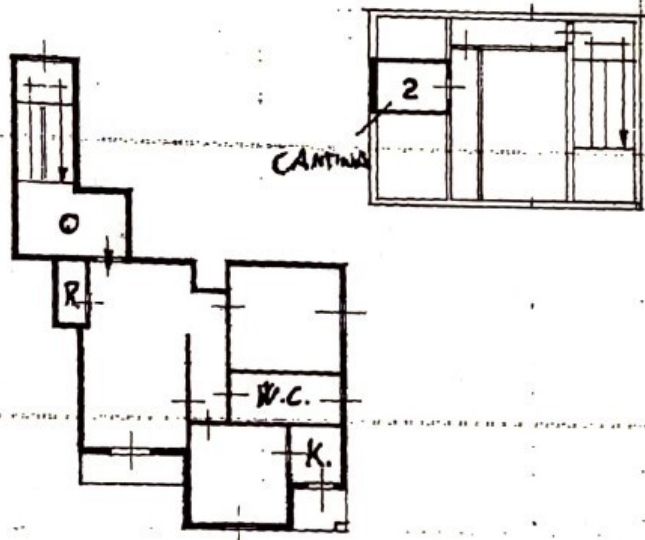

ORIENTAMENTO



SCALA DI 1.:200

SPAZIO RISERVATO PER LE ANNOTAZIONI D'UFFICIO

DATA **10 MAR. 1971**
PROT. N°

30

Compilata dal **Ing. Iolanda VERRUA**
(Titolo, nome e cognome del tecnico)

Iscritta all'Albo de **ingegneri**
della Provincia di **A.S.T.I.**

DATA **22/2/71**
Firma: *Verre*

Eligera
Lia Fava
Antonio Jhaug
Renzo Zanino
Teste



Loquendo

VIA LEBBRAIO INFERIORE n. 4 piano. 1° int. tel. 0111-211111