



MINISTERO DELLE FINANZE
DIREZIONE GENERALE DEL CATASTO E DEI SERVIZI TECNICI ERARIALI

ACCERTAMENTO GENERALE DELLA PROPRIETA' IMMOBILIARE URBANA
(R. DECRETO LEGGE 13 APRILE 1939-XVII N°652)

Planimetria degli immobili urbani denunciati con la Scheda N. 2603639
Comune Torino Ditta Giuseppe Annaffiorlo
Via Lejano sng. Via Berge
Segnare cognome, nome, paternita' del solo primo intestatario

ACCERTAMENTO GENERALE DELLA PROPRIETA' IMMOBILIARE URBANA
(R. D. L. 13 aprile 1939-XVII, n. 652)

COMUNE
di Torino

Talloncino di riscontro
DELLA
SCHEDA NUMERO
2603639

AVVERTENZA: Il presente talloncino deve essere incollato a cura del dichiarante sulla planimetria (riproducendo la unità immobiliare denunciata con la presente scheda) da presentare al sensi dell'articolo 7 del R. D. L. 13 aprile 1939-XVII n. 652

10. II° Via Lejano

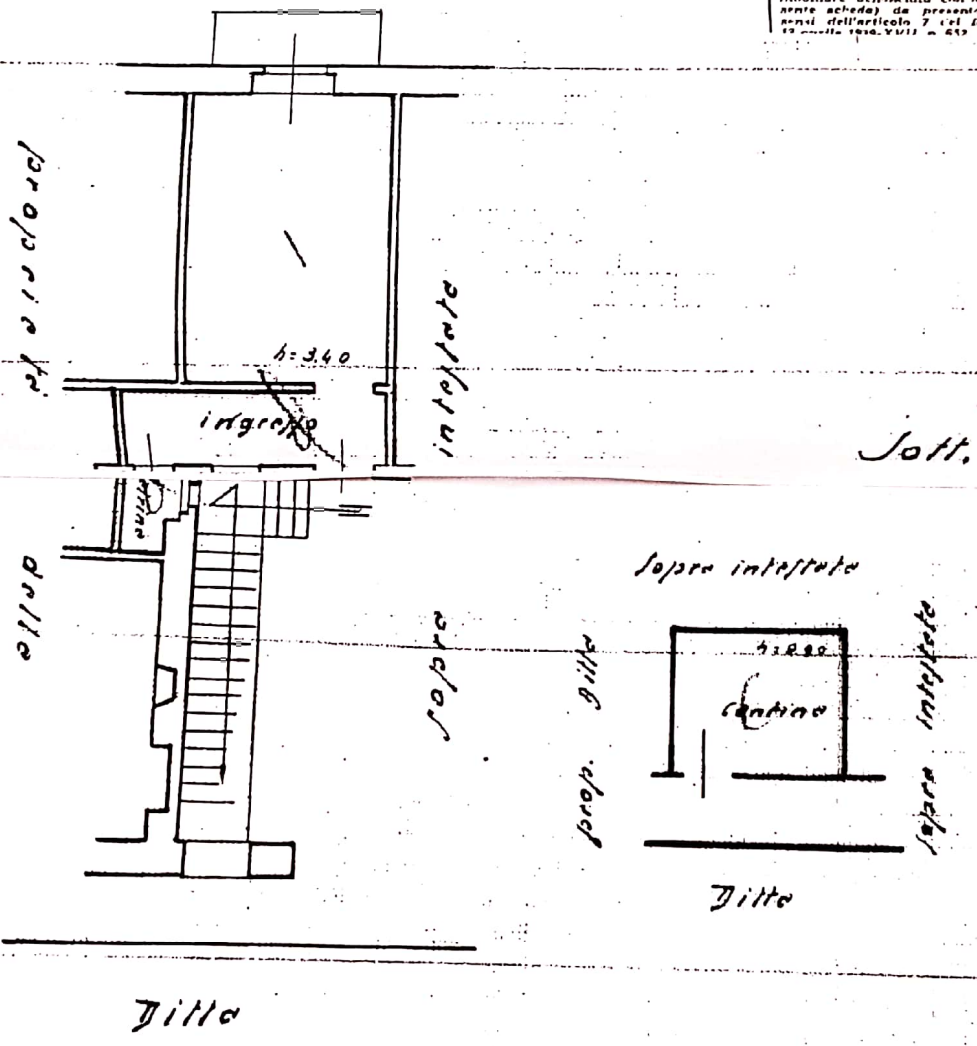

ORIENTAMENTO

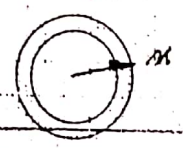

SCALA di 1:100

Compilata da:
geom. Giuseppe Tagliarino
(Titolo, nome e cognome del tecnico)
iscritto all'Albo dei geometri
della Provincia di Cuneo

Data 15-12-1939 Firma Giuseppe Tagliarino

Comune di TORINO (L.219) Soggetto: CASOLO CARMELO
Foglio: 80 - Part: 93 - Sub: 88

Arubh

ANAGRAFICA EDIFICIO

Comune: TORINO
 Indirizzo: VIA CESANA, 43
 NEUFIT, 80 n. 93 sub. 88
 Piano: n. 2 N.6
 Progettista:
 Direttore dei Lavori:
 Costruttore:

DATI GENERALI

Distribuzione d'uso: 11 (1)
 Anno di costruzione/anno di ristrutturazione: 1972
 Tipologia edificio: appartamento
 Volume lordo (m³): 87,1
 Superficie di copertura lorda (m²): 86,88
 Volume di terra (m³): 0,79
 Trasmissione media superf. opache (U_{tot}): 1,25
 Trasmissione media superf. trasparenti (U_{tot}): 3,09
 Data climatica di base: 1/1/2017
 Superficie utile (m²): 71,7
 Tipologia impianto di riscaldamento: radiatori
 Fonte energetica per riscaldamento: Gas naturale
 Fonte energetica per acqua calda sanitaria: Gas naturale

FOTO

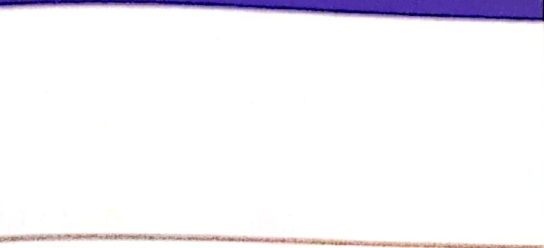

CLASSE ENERGETICA

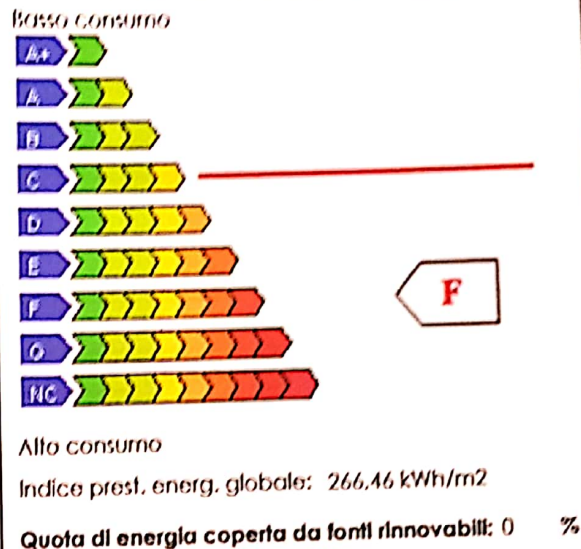

INDICI DI FABBISOGNO DELL'EDIFICIO

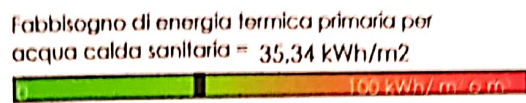
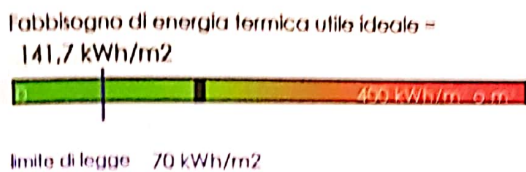

EMISSIONI DI GAS AD EFFETTO SERRA

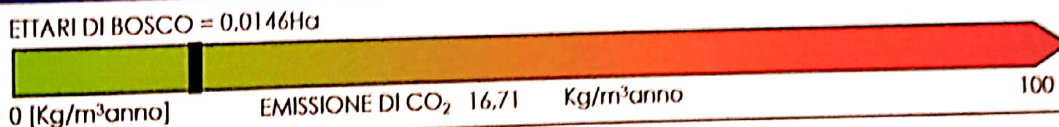

RACCOMANDAZIONI

SISTEMA	INTERVENTO	PRIORITA'	TEMPO DI RITORNO
EDIFICIO	sostituzione infissi	ALTA	5
IMPIANTO			

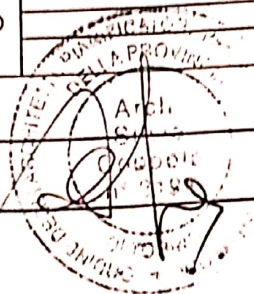

N. certificato: 2010 100909 0008 B1 Scadenza: 11/01/2021